STORM AND STONE

Chorégraphes : Maddison Glover (AUS) juin 2022
LINE Dance : 32 temps - 4 murs – **NOVICE phrasée**
Musique : Run – Storm & Stone
Phrasé : AABB – AABB – AABB – A - Introduction : 16 temps

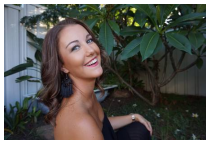

PARTIE A : Toujours face à 12:00 et 03:00

Toe-Heel-Cross, L Coaster Cross, Diagonal Walk R L, R Mambo Forward

1 & 2 Pointe D près G + pied tourné vers intérieur, Talon D diagonale avant D, Croiser D devant G
3 & 4 Poser PG derrière, PD à côté du PG, croiser PG devant PD
5 – 6 1/8 tour D + Pas D avant, Pas G avant (1:30)
7 & 8 Poser PD devant, revenir appui PG, poser PD derrière (1:30)

L Back, 1/8 R Side, L Cross Triple, Rumba Box (R & Back, L & Forward),

1 – 2 Pas G arrière, 1/8 tour D + Pas D à D (3:00)
3 & 4 Croiser PG devant PD, poser PD à D, Croiser PG devant PD
5 & 6 Pas D à D, Ramener G près de D (+ Transfert PdC G), Pas D arrière
7 & 8 Pas G à G, Ramener D près de G (+ Transfert PdC D), Pas G avant

PARTIE B : Toujours face à 06:00 et 09:00

1/2 Charleston, L Coaster Step, R Step 1/2 L Pivot, R Step 1/4 L Pivot, R Cross

1 – 2 Pointe D avant, Pas D arrière,
3 & 4 Poser PG derrière, PD à côté du PG, croiser PG devant PD
5 – 6 Pas D avant, Pivoter 1/2 tour G (+ Transfert PdC G) (12:00)
7 & 8 Pas D avant, Pivoter 1/4 tour G (+ PdC G), Croiser D devant G (+ PdC D) (09:00)
(Option sur 1 - 2 : twist/swing du PD en faisant un cercle avant de touchern devant, twist/swing du PD en faisant u cercle avant de reculer PD)

Side Rock, L Behind-Side-Cross, R & L Vaudeville Steps.

1 – 2 Poser PG à G, revenir appui PD
3 & 4 Croiser PG derrière PD, poser PD à D, croiser PG devant PD
& 5 & 6 Pas D à D, Talon G en diagonale avant G, Ramener G près de D, Croiser D devant G,
& 7 & 8 Pas G à G, Talon D en diagonale avant D, Ramener D près de G, Pas G avant (09:00)

RECOMMENCER AVEC LE SOURIRE, …….